

センターだより

第532号
2019年9月15日発行
(公財)西成労働福祉センター
大阪市西成区萩之茶屋 1-3-28
☎06-6641-0131

センターでは、建設の仕事だけでなく、さまざまな求職相談にお応えするため、幅広く求人開拓を行なっています。今回はその中でも、特に受け入れ実績の多い介護事業所を取材し、センターの職業紹介の特徴などもお伝えしたいと思います。

警備

運輸

いろいろな求人 あります！ センターの職業紹介

清掃

介護

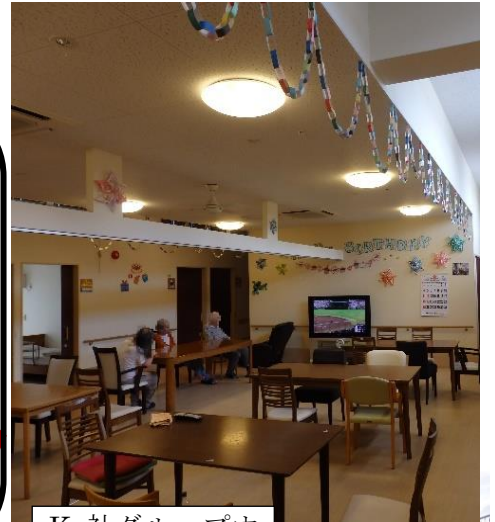

K社グループホームの写真

大阪市内にあるK社のグループホームを訪問し、責任者からお話をうかがいました。

未経験から正社員に

Aさん 20代

学校卒業後はずっと電気工事の仕事をしてきました。西成に来たきっかけは、実家を出て、野宿をしていたところ、西成に行けば日払いの仕事があると聞いたことでした。電気工事以外で日払いの仕事がないか相談したら、介護補助の仕事を紹介されました。仕事を始めたころは、経験がないために、仕事にとてもいい、電気工事の仕事に戻ろうかと思うこともありましたが、同僚のサポートもあり、今ではすっかりここで仕事を続けようと思っています。

この8月からは正社員となったので、少しずつ必要な資格を取るのが目標です。

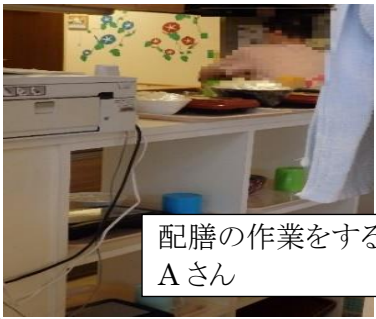

配膳の作業をするAさん



- ### K社の特徴
- ・未経験者歓迎
 - ・高齢者歓迎
 - ・住み込み可能
 - ・賃金日払い可

グループホームでは、認知症の高齢者を対象に、食事の用意や入浴の援助、掃除や洗濯などの生活支援を行なっています。入居者には、自分でできることをしてもらい、必要に応じてスタッフの援助するのが仕事です。スタッフの年齢が高いのがうちの特徴です。食事作りは80歳近い方もおり、入居者より高齢で仕事をしている人がいます。施設には、寮も併設されているので住み込みで働くこともできますし、賃金の一部日払いの相談にものっています。

正社員になる方も

長く働き続ける人も出てきています。Aさんも、センターからの紹介でした。テキパキと自分で考えて動いてくれる、Aさんのような若者は、今どきめずらしいですよ。これまでの働きぶりが認められて、つい最近正社員になったばかりです。

求める人材は？

スタッフには、掃除だけ、配膳だけと、最初はできることをしてもらいます。少しずつできる仕事を増やしてもらえれば構いません。何かあれば責任者が対応します。資格や経験が有利に働くかという点を決してそうではありません。経験者は自分のやり方に変わることがあるためです。そのため、うちでは未経験者を育てて、必要な資格を取らせていく方が良く考えています。利用者にとって一番大事なことは会話をすることです。そのため、利用者の気持ちを探ることができる気遣いや心配りのできるものが何よりも必要な能力になります。

センターにご相談ください

センターでは、キャリアアップや面接指導など、常用就職に向けたさまざまな支援もしています。今回訪問したK社も窓口で紹介しています。他にも、日払いや週払いの対応、住み込みで働ける環境、未経験者でも積極的に採用するなど受け入れ面でさまざまな相談にものってもらえる事業所の求人もあります。また、技能講習係では介護や清掃に興味のある方には、体験講習も開催しています。ぜひ、窓口にお越しください。



求人情報

9月1日の「防災の日」に今年も全国各地で防災訓練や演習が行なわれた。「天災は忘れた頃にやってくる」という警句があるが、近頃は何十年に一度という災害が忘れる前にやってくる。「命を守る防災意識」を個人レベルで高める必要性を実感する。

8月の地域の現金求人状況は、雨の日が多かったものの、昨年とほぼ同水準となった。仕事が忙しいなかで、契約求人を中心に、前述の災害の復旧工事の影響と思われる他府県ナンバーの求人車両も見かける。特に、遠方での仕事はトラブルも多いので、もし就労する場合は、事前に内容を十分に確認して欲しい。

現在、センターの窓口求人は70件ほど掲載されている。また、8月号で紹介した午前5時からの早朝現金紹介も、1日60名ほどの求人が出ている。窓口求人は、求人内容の比較や確認も可能なので、一度窓口立ち寄り確認してください。

8月の地域求人数		対前月増減比	対前年同月増減比
現金(日払い)	22,489	-4.6%	-1.3%
契約(延べ数)	11,198	2.0%	0.4%
高齢者清掃(ほか)	5,516	-0.3%	-5.1%

森先生の 詰め将棋

(三手詰)



介護業務体験講習 受付中!

講習日程 10月16日(水)～10月18日(金)の3日間

興味はあるけど「自分に向いているか心配」「施設を見てみたい!」そんな方へ、西成区内の様々な施設における介護現場を実際に体験していただける講習です。

受講後「介護職員初任者研修」も受講すれば、就職活動に更に活かします! 詳しくは技能講習窓口にてご相談下さい!

技能講習日程表

講習科目	受付期間	選考説明会	講習日
車両系(解体用) 車両系(整地ほか用)所持者対象1日間	9/19(木)まで	9/30(月)	10/11(金)
ガス溶接	9/30(月)まで	10/9(水)	10/19(土)・10/26(土)
刈払機	10/4(金)まで	10/16(水)	10/25(金)
車両系(整地ほか用)	10/29(火)まで	11/8(金)	11/19(火)～23(土)
玉掛け	11/8(金)まで	11/20(水)	11/27(水)～29(金)

心当たりがあれば連絡しよう！ あなたも対象？労災保険の追加給付



若いおれん、トシとはどういふことか

対象者について

以下の給付を、2004年7月以降に受給された方は対象になる可能性があります。

- ・傷病（補償）年金
- ・障害（補償）年金
- ・遺族（補償）年金
- ・休業（補償）給付など

受け取り手続き

特別な手続きは不要です。対象者にはお知らせが送付されます。お知らせに返答し、振込先等を回答することで支払われます。

なぜ？追加給付

1月に発覚した勤労統計調査の不正の影響により、労災保険の休業補償給付や障害年金などが、追加給付される可能性があります。今年の6月からは障害年金を受給している労働者から、追加給付にかかるお知らせが届いたと聞きました。また、休業補償給付についても送付が開始されています。

こんな人にはお知らせが届かない可能性が！

1. 2010年10月4日以前に氏名を変更された方
2. 住民票記載の住所と異なる住所に一時的に滞在されている方
3. ご家族が受給中または受給終了後に亡くなられた場合のご遺族



問い合わせ専用ダイヤルか、または厚労省ホームページから追加給付に係る住所情報等登録フォームへ入力し連絡を！

不明点などの相談は

右記の問い合わせ専用ダイヤルまで問い合わせをしましょう。現在、対象となる方や給付額の確定についてはもう少し時間がかかるようです。

問い合わせの際には、支給決定通知・支払振込通知などがあるとスムーズに話ができるようです。

もしかしら、過去に労災保険の給付を受けていたあなたが対象かもしれません。



問い合わせ専用ダイヤル

雇用保険 :0120-952-807
 労災保険 :0120-952-824
 船員保険 :0120-843-547
 :0120-830-008

受付時間 平日 8:30~20:00
 土日祝 8:30~17:15

※この記事は、厚生労働省のホームページを参考に作成しています。

新今宮文庫の利用案内

- <開館時間> 8:30~14:30
- <貸出期間> 1週間
- <貸出冊数> 2冊まで
- <休館日> 月・火・水及び月末、年末年始

どなたでもご利用できます。



誰でも利用ができる場所として、『新今宮文庫』でみなさんも読書の秋を満喫してはいかがでしょうか。

新今宮文庫では

蔵書は約4000冊あり、最近読み切りのマンガが人気です。登録など一切不要で利用できます。一日約300人の方が利用されているそうです。取材当日もたくさんの方が本を借りに来られていました。

読書の秋を満喫しよう！

第四回事業所座談会を開催



センターでは、事業所座談会を毎月開催しています。

今回の座談会では「コレワーク」等テーマに行ないました。制度やその内容、対象者を雇用した場合に支給される奨励金等の説明が講師からありました。

参加者からは「すでにコレワークに登録し、受け入れ態勢を整えている」「下請け企業が、更生保護法人から10名程度を常時雇用している」や「受け入れた後、すぐに再犯し警察から呼び出しがあった」といった様々な発言がありました。

各事業所が人手不足という問題を抱える中「単純に人手が欲しい」ではなく「雇用した従業員の事情に配慮し、いかに長く働いてもらえる環境づくりを職場でできるか」を真剣に考える参加者の意見交換が印象的でした。

「コレワーク」とは、英語で「矯正を意味する (correction)」のうち語頭の「core (コレ)」に「work (ワーク)」を組み合わせた造語です。

この制度では、出所前6ヶ月以内の受刑者を対象に雇用情報の提供、採用手続き、及び就労支援を行ないます。また「コレワーク」とは別に、保護観察中の出所者を対象に「更生保護就労支援」という制度もあります。

環境整備紹介日

業務内容: 不法投棄抑制のための巡回など	
雇用期間: 6日間 (深夜勤務のみ3日間)	
紹介時間: 10時20分	
29回目	9月17日(火)
30回目	9月20日(金)
31回目	9月27日(金)
32回目	10月4日(金)
33回目	10月11日(金)

近くには、西成図書館もあります。西成区岸里1-1-50(西成区民センター3階) 開館時間: 火曜日から金曜日 (第3木曜日は休館) 10時から19時



無料結核健診



誰でも健診が受けられます

- 9月24日(火) 10:00~12:00 阪堺電車沿い(萩之茶屋地域東部)
- 10月1日(火) 11:30~13:00 萩之茶屋南公園(三角公園)南側
- 10月8日(火) 13:30~15:30 西成労働福祉センター

健診場所は毎回異なります。詳しくはセンター窓口まで。

詰将棋の解答

▲3四馬△1三玉▲1二銀成まで。初手▲3四銀成は△1三玉で詰まない。今度は▲3四馬が正解で、△1三玉に▲1二銀成までの詰み。馬と銀の連携プレー。

当房	昭男さん(高知県)	60
当房	義一さん(高知県)	81
池内	敬浩さん(長崎県)	38
大井	宏悦さん(富山県)	61
荒木	年郎さん(兵庫県)	77

第43回労働施設検討会議が西成区役所で開催される。
たずね人

差ヶ崎日誌

8月26日
 投稿
 熱岡の第101回甲子園
 泥と涙としたたる汗は
 勝負はあれど
 令和の夏も心のなかに
 又今日も
 採血すると手を出せば
 がまんしてねど
 ナースは笑ふ
 何とかしてや
 アルミ缶23号
 たがために
 咲くでもなきし
 月草ぞ
 ガンコ