

あると便利な

## マイナンバーカードを作りたい方へ

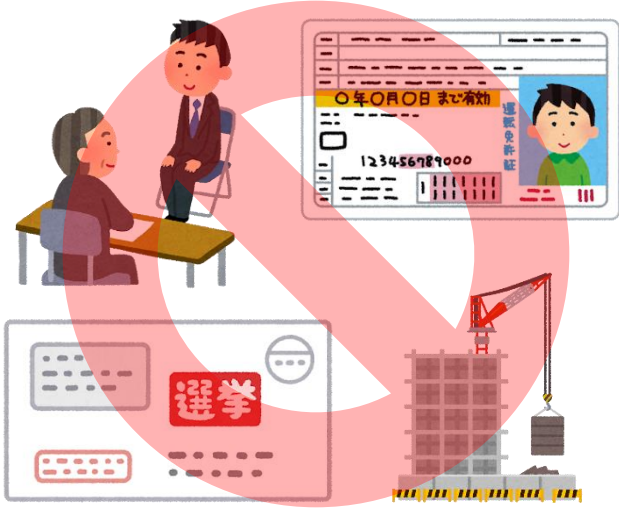

**カード作成には住民登録が必要です**

建設業界では、マイナンバーカードが必要な現場が増えていきます。労働者の身元確認や給与支払い時の税務処理のためという理由に加え、建設キャリアアップシステムとの連携と関連があると考えられます。本人確認書類が無くて現場入りできないというのが少なくなっています。

このマイナンバーカードを作るためには、まず住民登録が必要となります。

### 登録しないデメリット

さて、その住民登録ですが、しないだけで多くのデメリットが生じることをご存知ですか？

運転免許証の更新手続きに必要な書類が届かず、更新を逃してしまったり、定額給付金がスムーズに受け取れなかったりします。その他にも定職につかなくて面接に応募したが、住民登録しておらず泣く泣く諦めた方もいました。最近では応募段階でマイナンバーカードの所持の

確認を求める事業所も増えていきます。

住民票を正当な理由なく移さない場合、住民基本台帳法により5万円以下の過料が科せられることもあります。

### 住民票がどこにあるか分からない？

過去に登録したきり、長期間放置して登録地を忘れてしまう方もいます。

長らく放置していると、行政が職権により住民票を本籍地に戻すこともあります。たいていは、選挙の際に住民登録地に送られて来る投票通知書が本人に届かないことで、その対象になるようになります。

住民票を再取得するには、本籍地の住民課担当者に確認して、戸籍抄本と附票を揃え、手続きを行う必要があります。

### 諦めないで！

「最終住所地や本籍地が分からない」「遠方にいるため手続きに行けない」と諦める必要はありません。住民登録ができない理由（借金等）も含めてご相談いただけます。

まずはセンターに相談に来て下さい。

### マイナンバーカード取得後の注意点

- ・落とすと大変なことになります。管理には気をつけて下さい。
- ・10年に1度更新が必要で、(電子申請は5年に1度です。)

### Aさんの場合

Aさんは出張などで各地を転々としていたため、長期間住民登録をせずにいました。現場入りのためマイナンバーカードの提示を求められる、作成のために滞在している簡易宿泊所に住民登録しようと思いましたが、

しかし、最終住所地を忘れてしまい、本籍地に問い合わせても本人確認できる書類がなく、手続きが進まない状態でした。そこで、センターに相談し、所定の申請用紙等を送付。無事に戸籍の謄本・附票を取得し、簡易宿泊所に住民票を設定、マイナンバーカードの申請を行うことが出来ました。

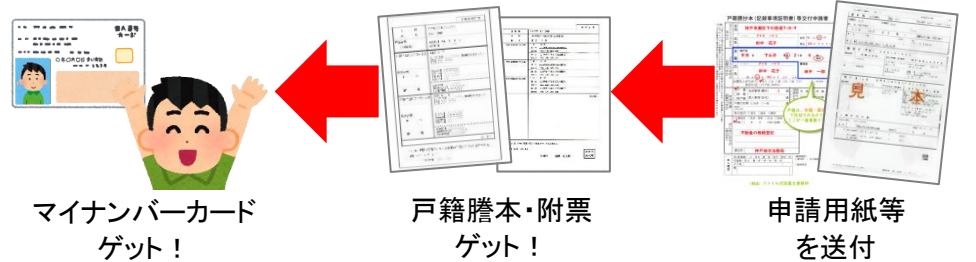

## 日雇労働者等技能講習事業 職種転換型講習のご案内

講習名	締切日	選考会	講習日
清掃業務体験講習	9/30(月)	10/11(金)	10/23(水) ~ 10/24(木)
【連続開催】 パソコン日報作成講座 はたらく人のマナー講座	10/16(水)	10/25(金)	11/5(火) 11/6(水)
【連続開催】 ベッドメイキング講習 マンション清掃体験講習	11/13(水)	11/22(金)	12/2(月) 12/3(火)
パソコン講座(中級)	11/21(木)	11/29(金)	12/10(火) ~ 12/12(木)
清掃業務体験講習	11/29(金)	12/9(月)	12/18(水) ~ 12/19(木)

### 求人情報

2024年10月1日より大阪では最低賃金が50円上がり、1時間あたり114円となる。

この背景のひとつに、物価の上昇があげられる。8月23日に公表された「2024年基準消費者物価指数全国2024年7月分」では2024年と比較して8.6%、昨年と比較して2.8%の物価上昇が起きているという結果が出ている(総合指数)。この物価上昇から、労働者の生活を守るため、最低賃金の引き上げに動いたと考えられる。

これを機に、センターでも登録事業者に対し、賃上げへの働きかけを進めている。10月の最低賃金上昇に伴い、最低賃金を割ってしまう事業者に対しては、働きかけが容易であるが、現状の単価でも最低賃金をクリアできない事業者への働きかけはたやすくはない。当然、事業者も自社の利益を確保しなければならぬため、元請からの労働単価が上がっていない限り、簡単に賃上げできないのである。

今後、最低賃金の上昇が労働単価や地域の単価にどの程度影響を与えるか注視していきたい。

8月の地域求人数 (速報値)		対前月増減比	対前年同月増減比
現金(日払い)	12,964	-15.3%	-11.5%
契約(延べ数)	12,074	1.7%	1.2%
高齢者清掃ほか	4,800	-4.1%	-4.0%

### 森先生の詰り将棋

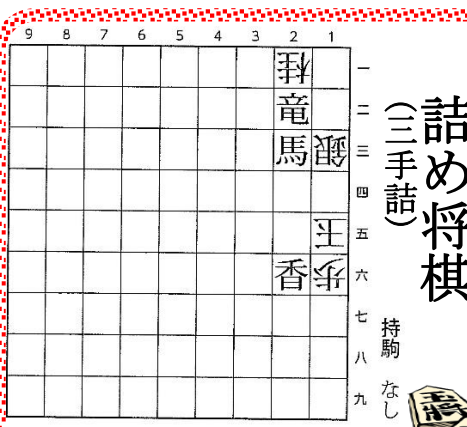

### カマヤん あひむら



みはなでなにかかしょう

ココルームとの共催

# 落語会開催します

## 10月2日(水)

14:00~16:00

西成労働福祉センターロビー



桂雪鹿



露の団姫

- 1部: 落語  
 露の団姫 (落語家)  
 桂雪鹿 (落語家)
- 2部: トーク  
 露の団姫、桂雪鹿  
 上田假奈代、会場の皆さん

# 将棋愛好者のつどい

## 10月15日(火)

13:00~16:00

西成労働福祉センター内

トーナメント戦

指導対局

上達講座

事前申込制  
予約先着順



誰でも参加できます  
 参加賞あり  
 交流戦では景品あり  
 皆様のご参加をお待ちしています♪

## 次の一手問題 出題 七段森信雄

(ヒント)  
 先手玉は△8七金▲7九玉  
 △6七桂不成▲同銀  
 △8八金までの詰めろです。  
 鬼手を発見して下さい。

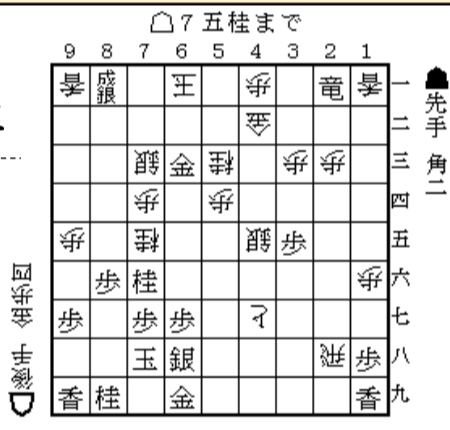

## 無料結核健診



誰でも健診が  
受けられます

- 9月17日(火) 10:30~12:00 萩之茶屋北公園 (仏現寺)
- 9月24日(火) 午前 10:00~11:30 萩之茶屋南公園 (三角公園) 南側
- 10月8日(火) 13:30~15:30 西成労働福祉センター (特掃登録)
- 10月10日(木) 13:30~15:00 萩之茶屋北公園 (仏現寺)

## コラム「これを知れば現場で活躍! 建設用語集①」

### A社に聞いた 労働者に知っておいてほしい用語

よく現場で聞こえてくる言葉、なんとなくわかるけど「これってどんな意味」って思ったこと、ありませんか。  
 建設現場には、独特な言葉や用語がたくさん! でも難しく考えなくても大丈夫です。今回は求人事業所 A社に「これだけは知っておいてほしい」という用語を教えてくださいました。  
 これを読めば、次の現場で「おっ、あいつやるな」と一目置かれるかもしれません。一緒に勉強していきましょう。

- ◎ケンスコ (とがったスコップ)  
「先がとがったスコップのことや。穴を掘る作業でよう使うわ」
- ◎カクスコ (平たいスコップ)  
「こちらは先の平たいスコップや。穴の深さによって、使うスコップを変えていくんや」
- △ ネコ (一輪車)  
「一輪車のことをネコという親方が昔は多かった。今はもうおらんと思うな〜」

## 詰将棋の解答

▲1四馬△同銀▲2四竜まで

初手▲3三馬は△同桂(△2四歩でも詰まない)で詰まない。  
 ▲1四馬が正解で△同銀は▲2四竜、△同玉なら▲2五竜までの詰み。

環境整備紹介日	
業務内容: ゴミ収集 分別作業 および 地域内の不法投棄パトロール 駐輪対策 など	
雇用期間: 朝作業班5日間 昼作業班6日間	
紹介時間: 10時20分	
29回目	9月17日(火)
30回目	9月20日(金)
31回目	9月27日(金)
32回目	10月3日(木)
33回目	10月10日(木)

\*前回当せんした方のうち「休日のない連続した就労」となる就労先は希望できません。

注) 9月20日(金)は朝作業班の募集は行いません

津軽	松浦	中本	岡
広之さん (大阪府)	清孝さん (千葉県)	二哉さん (広島県)	正男さん (大分県)
59歳	57歳	78歳	68歳

## たずね人

雨上がり  
見上げる空に  
夏の雲  
終活の人

蝉の声  
我もなきたや  
もう寿命  
アルミ缶 23号