

センターでは毎月「住まいの相談会」を地域の支援団体の協力を得て実施しています。これまで仕事や生活について様々な相談を行ってきたAさん(80歳)がこの相談会をきっかけに、新たな住居を見つけ、今では安定した暮らしを続けています。センターでの支援を通してAさんの暮らしぶりをお聞きました。

やっと我が家が



見つかりました!!

西成に来たきっかけは……

センターの窓口初めて来たのは、今年2月末頃でした。四国の田舎を出てから東京で長い間、工場に勤めていました。定年後、妻と二人で大阪に移りました。5年前まで住んでいた家から、息子が建てた家に引っ越しました。息子と同じ居てからは、地元のシルバー人材センターに登録して、除草等の作業に出ています。しかし、息子の暴力に悩む日が続き、家を出て西成へ来ました。

シエルターと特掃で始まった生活は……

とにかく仕事をしなければ生活ができませんので、かつて短期間でしたが、西成に来て現金仕事をしたこともあったので、再び仕事を探しました。しかし、年齢的に建設業に就くのは無理なので、センターに高齢者特別清掃の登録の相談をしました。

4月から特掃で仕事ができるようになりました。しかし、定まった住居がなく「夜間シエルター」を利用しました。また、生まれ故郷やこれまで住んできた住所をはっきり覚えていなかったため、様々な方法で調べてもらい、住民登録や定額給付金の手続きを援助してもらいました。

シエルター利用からの脱却は「住まいの相談会」でした

何とかしてシエルターでの生活から抜け出したいと思い、入居先を探すため何件もの物件を見て町中を歩きました。部屋の中を見せてもらったり、住んでいる人に直接話を聞いたりもしました。そんな時に「センターだより」で『住まいの相談会』のことを知り、参加しました。



希望通りの住まいが見つかりました

高齢のため、エレベーターや部屋に風呂・トイレが付いている所を希望しました。

見せてもらった物件は、敷金や礼金は必要なく、家賃には管理費や水道代が含まれていました。また、建物全体が明るく周囲も静かで、私の希望通りの所だったのですぐに決めました。

住まいに関しては大変満足しています。収入は特掃と年金のみです。

年金から妻へ仕送りをしているので、健康・介護保険料や医療費、光熱費を支払って、毎月二万五千〜三万円で生活しています。これで食費や身の回りの日用品に使っており、ギリギリです。

皆さんに支えてもらって「ついでに来る」のができました

西成へ来る前に患った病気があるのだから、かかりつけ医に定期的に診てもらい、食生活には気をつけており、野菜中心で自炊をしています。

また、今のところ介護認定を受けていないので、近所にある「訪問介護ステーション」へ相談に行こうと思っています。

さらに、差し迫って法律相談をしたかったので、センター内に貼っていた西成市民館での「いちようの会」の法律相談会に参加して、的確な助言をもらうことができました。

働けるうちは、センターでいろんな情報をもらいながら、自分でできることは自分でやっていきたいと思っています。

「住まいの相談会」って?

センター窓口では職業紹介や労災・労働相談等の業務を行っています。こうした相談には住まいや生活、健康に関わるものもあり、地域内の医療や福祉施設等との連携により対応してきました。

また、近年は高齢化が進み、住まいに関する相談が増えました。このような背景から2021年度からは、地域で活動する居住支援法人「萩之茶屋地域周辺まちづくり合同会社居住支援課(通称「はぎまち不動産」)と共催して、相談会を実施しています。



「はぎまち不動産」は、居住支援法人として「住宅確保要配慮者に対する賃貸住宅の供給促進に関する法律」に基づいた大阪府の指定団体です。

住宅確保が必要な方々の民間賃貸住宅への入居に関する情報提供や相談・見守り、アウトリーチ等による生活支援や居住支援を行っており、センターで実施している支援との連携の強化を図っています。



「はぎまち不動産」相談員かじいじい

相談に来られる方で多いのは高齢者、生活保護を受給している方、または受給を希望されている方、そして低所得者の男性です。特に生活保護受給中の方は、転居を希望する相談が多いです。

住まいの確保のみならず、住居に対する不満や困りごとがあれば、相談を受けています。必要に応じて関係機関や団体と連携を図りながら対応しています。



求人情報

今年も最低賃金が改定され全国加重平均では104円となり、大阪府は10月1日より41円上がり104円となった。地方の中小・零細企業が賃上げ原資を確保できるよう、政府は生産性の向上支援に加え、円滑な価格転嫁を促すことに理解を求めている。

岸田首相は最低賃金を2030年代半ばまでに1500円に引き上げるなど、政府の目指す賃上げ方針を示している。また、策定中の経済対策の柱として賃上げ税制の強化を検討することも、構造的賃上げ実現のため三位一体の労働市場改革として、中堅中小企業の賃上げ環境整備、人手不足対応・生産性向上を進めると強調した。

地域の現金求人是对前年同月比で増加となった。求人担当者からは「最低賃金上がることはよいことだが、建設業の賃金が停滞しているのは、建設業で働く旨みが減り、ますます人材確保は困難である」との声も聞く。今後、建設業界全体の賃上げに波及することが望まれる。

9月の地域求人数(速報値)		対前月増減比	対前年同月増減比
現金(日払い)	14,577	-0.5%	7.5%
契約(延べ数)	13,400	12.3%	1.0%
高齢者清掃ほか	4,608	-7.9%	-9.3%

森先生の詰め将棋(三手詰)

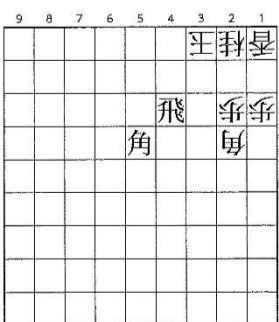

答えは裏面に掲載

秋の将棋大会。一手一手熟考の熱戦が 繰り広げられる。アシを目指して



**北川茂日本将棋連盟
大阪府支部連合会名誉会長**
初めて参加された方もレベルが高く
て驚きました。いつもの参加者も
年々レベルアップしていますね。

森幸士普及指導員
(将棋愛好者のついで前日の)西成
区民センターでのイベントに参加
していた方も、本日参加されていま
した。将棋への熱がすごいですね。
対局時は、皆さん真剣に一手を打た
れていたのが印象的でした。

トーナメント戦では、一手一手を熟考しながら駒を進め、熱い対局が展開されました。残念ながら、負けてしまった参加者たちも、将棋への熱がますます高まった様子でした。
今回は森信雄七段に代わり、松本幸先生に指導をお願いしました。この場を借りて、ご協力いただいた3名の先生方に心から感謝申し上げます。来年度も開催予定です。皆さんの参加をお待ちしております。



秋の将棋大会が10月10日(火)にセンター内で開催されました。
今回は25名の参加者が集まり、2〜3回目の参加という方が多くいました。前回の初夏の交流戦から、今回は指導対局に加えて、トーナメント戦が実施されました。
指導対局では、はじめは「先生と指すなんて」と遠慮気味な参加者もいましたが、対局後には「良い勉強になった」との喜びの声が広がり、上達へのきっかけをつかんだ様子でした。

「将棋への熱がすごい」

指導対局参加者の声「将棋は奥が深いわ」

Aさん
今回が7回目の参加やけど、松本先生とは初めて指したわ。何とか勝たせてもらったけど、ええ勉強になった。

Bさん
今回が初参加でした。将棋は半年前にジャンジャン横丁で指して以来でした。今日は仕事帰りに、将棋愛好者のついでのパスターを偶然見て、飛び込みで参加しました。勇気がいりましたが、参加して良かったです。明日からも仕事頑張れます。

Cさん
将棋歴は2年。まだまだ初心者やけど、将棋は奥が深いな。

Dさん
別の将棋イベントで北川先生と知り合い、今回の大会も先生に教えてもらった。普段は将棋のアプリで、オンライン対局をしたり、他人の対局をリアルタイムで見て、勉強してるねん。

Eさん
普段は将棋をテレビで見るくらい。このイベントは先生に教えてもらえるしええな。将棋は自分で指す方がおもしろいな。

トーナメント参加者の声「次の大会でリベンジよ」

Fさん
全然あかんかった。駒の動きが中途半端やったな。指導対局で教えてもらわなあかん。

Gさん
1回戦で負けた。まだまだ弱いということよ。悔しいなあ。

Hさん
おもしろい対局やった。勝ったで。普段はアプリで将棋してる。

Iさん
友人に教えてもらって、今回初めて参加した。将棋はよくやってるけど、初戦敗退。相手が強くてびっくりしたわ。

Jさん
今回が2回目の参加。前回と同じく、トーナメント戦は1勝できた。次の大会？そら自己新記録の2勝を目指すよ。

Kさん
決勝はほんま苦しい対局やった。対局相手の若い子に胸を借りるつもりでたかった。

無料結核健診

誰でも健診が受けられます



- 10月17日(火) 13:30~15:00 阪堺電車沿い(萩之茶屋地域東部)
- 10月24日(火) 14:00~15:30 萩之茶屋北公園(仏現寺)
- 10月31日(火) 10:00~11:30 萩之茶屋南公園(三角公園)南側
- 11月9日(木) 13:30~15:00 萩之茶屋北公園(仏現寺)
- 11月14日(火) 13:30~15:30 西成労働福祉センター(特掃登録)

落語会開催決定

11月13日(月)
14:00~16:00
西成労働福祉センターロビー

- 〈内容〉
- 1部: 落語 露の団姫(落語家) 月亭天使(落語家)
 - 2部: トーク 露の団姫、月亭天使 上田假奈代、会場の皆さん

共催: NPO ココルーム 釜ヶ崎芸術大学



日雇労働者等技能講習事業 職種転換型講習日程表

講習科目	受付期間	選考説明会	講習日
【連続開催】パソコン初級③	8/18(金)~10/18(水)	10/27(金)	パソコン11/7・8(火・水) マナー 11/9(木)
パソコン中級	8/24(木)~10/23(月)	11/2(木)	11月14・15・16(火・水・木)
【連続開催】ベッドメイキング②	9/4(月)~11/6(月)	11/17(金)	ベッド 11/28(火) マナー 11/29(水)
【連続開催】清掃業務体験④	10/2(月)~11/17(金)	11/30(木)	清掃 12/13・14(水・木) マナー 12/15(金)

※玉掛・車両系(整地ほか・解体用)・フォークリフト・小型移動式クレーンなどは、随時、技能講習窓口にて受付しております。講習日は教習所の定めた日程に合わせていただきます。講習の中止又は講習日程を変更する場合があります。申し込みには条件があり、講習によって持参していただくものが異なりますので、詳しくは技能講習係までお問い合わせください。

詰将棋の解答

▲3三飛成△同角▲3二金まで

初手▲3三飛成が正解で、△同角(△同桂)は▲3二金、△4一玉なら▲4二金までの詰み。

▲4三飛が邪魔駒でそれを捨てるのがテーマだ。

環境整備紹介日

業務内容: ゴミ収集 分別作業 および 地域内の不法投棄パトロール 駐輪対策 など

雇用期間: 朝作業班 5日間 昼作業班 6日間 夜間巡回班 3日間

紹介時間: 10時20分

34回目	10月18日(水)
35回目	10月24日(火)
36回目	10月30日(月)
37回目	11月2日(木)
38回目	11月9日(木)

注) 10月30日(月)は朝作業班の募集は行いません

清水 松山
光信さん 卓良さん
(大阪府) (長崎県)
50歳 39歳

たずね人

皆さんの投稿お待ちしています!



夏の終り
涼しい風の吹く海辺の
ベランダで
マントパニーの曲をききながら
思い出ふけて
コーヒーを飲む
作者不詳

ALLEGRIA
鮮か演技
感涙が
北海護

投稿